

# ALS-ED9 รถพยาบาล EV

แบตเตอรี่ 100 kWh (วิ่งไกล 360 กม.)



## รองรับชุดปฏิบัติการฉุกเฉินระดับสูง

(Advanced Life Support Unit : ALS)



Sample tested for :  
**NANOTECHNOLOGY**  
✓ Anti-bacterial

Tested No. PA 65 6501

สมาคมนาโนเทคโนโลยีแห่งประเทศไทย  
Nanotechnology Association of Thailand



## แคร็บอย บริษัทผู้ประกอบรถพยาบาลที่ได้รับการรับรองมาตรฐานงานในระบบคุณภาพ



ระบบการจัดการด้านสิ่งแวดล้อมขององค์กร ด้านการออกแบบ, การพัฒนาและการประกอบรถพยาบาล ที่ ISO 14001 : 2015 ระบบบริหารคุณภาพตามมาตรฐานสากลที่ครอบคลุมขอบข่าย การออกแบบ การพัฒนา และการประกอบรถพยาบาล พร้อม อุปกรณ์ทางการแพทย์ ที่ ISO 14001 : 2015



ระบบบริหารคุณภาพตามมาตรฐานสากลที่ครอบคลุมขอบข่าย การออกแบบ การพัฒนา และ การประกอบรถพยาบาล พร้อม อุปกรณ์ทางการแพทย์ ที่ มอก. 9001:2559, ISO 9001:2015

# ALS-ED9

ALSV

**1** ภายในห้องพยาบาล FRP or ABS  
ขาวเงา ผิวเรียบ ทำความสะอาดง่าย



พื้นวัสดุพีวีซี PVC เกรดการแพทย์

**7** ระบบไฟฟ้าพร้อมใช้งานจริง

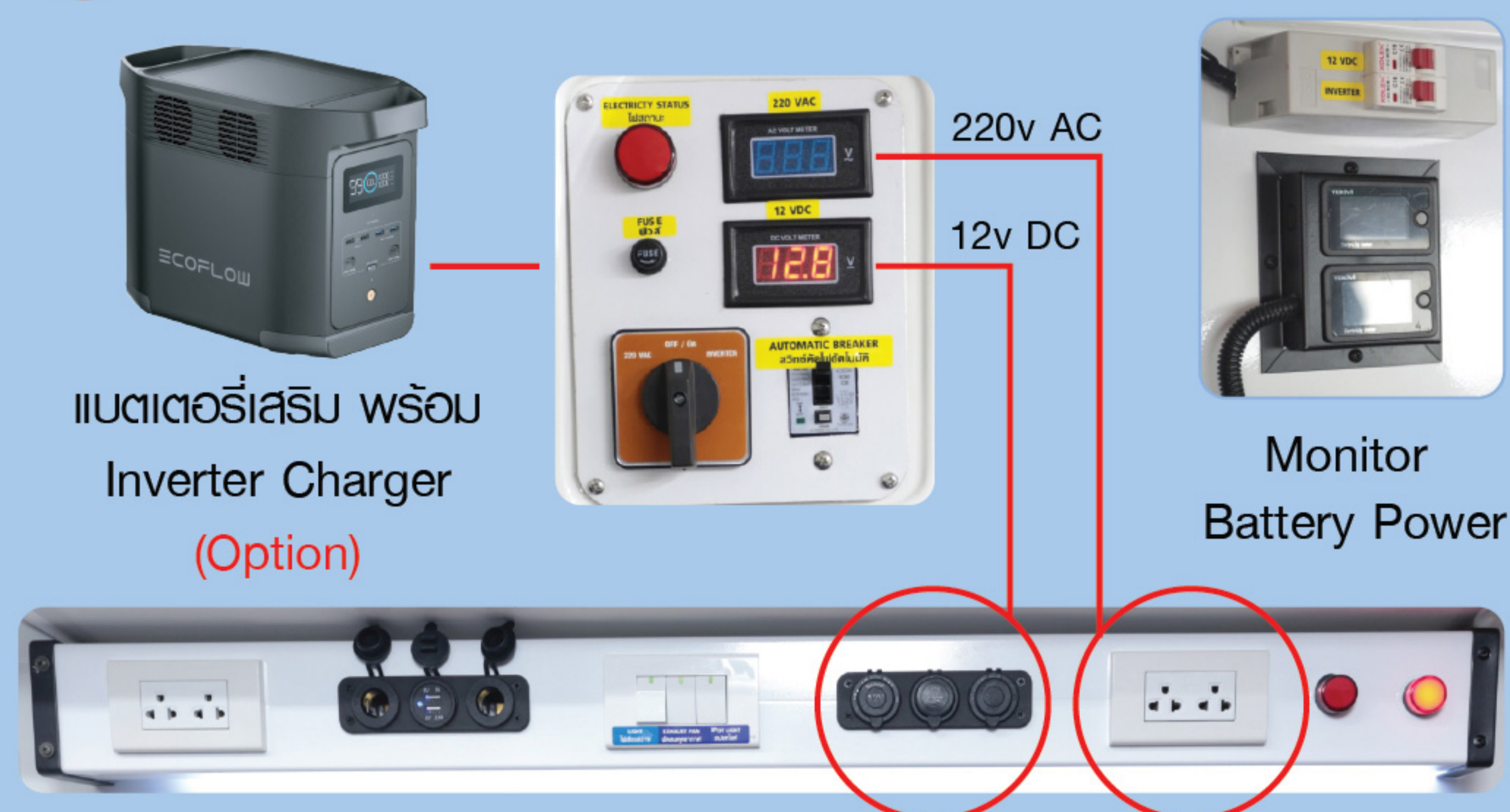

แบตเตอรี่ลิเธียม พร้อม  
Inverter Charger  
(Option)

Monitor  
Battery Power

**2** ระบบออกซิเจน Pipeline มาตรฐาน European



HERSILL  
Medical Devices

MADE IN EU

CE

CSG

06/17/2015 2015

**7**

**4**

ภายในห้องพยาบาล  
พื้นเคลือบสารต้านจุลชีพ  
Nano Titanium Dioxide (Nano TiO2)



Sample tested for:  
**NANOTECHNOLOGY**  
✓ Anti-bacterial

Tested No. PA 65 6501

สมาคมนาโนเทคโนโลยีแห่งประเทศไทย  
Nanotechnology Association of Thailand

- สามารถกำจัดจุลชีพ, แบคทีเรีย และสารประกอบอินทรีย์ (VOCs)
- พื้นทารถลอกตัวการเป็นอนุภาคนาโน และ ปรสิษฐภาพในทร  
ฆ่าเชื้อแบคทีเรีย สลายบนนาโนเทคโนโลยีแห่งประเทศไทย

ชุดเก้าอี้คู่หน้า ปรับได้ 4 ทิศทาง (2 แกน)



**3** รางยึดเครื่องมือแพทย์ มาตรฐาน 10G  
ปลอดภัยกว่า ประหยัดพื้นที่ มาตรฐาน USA

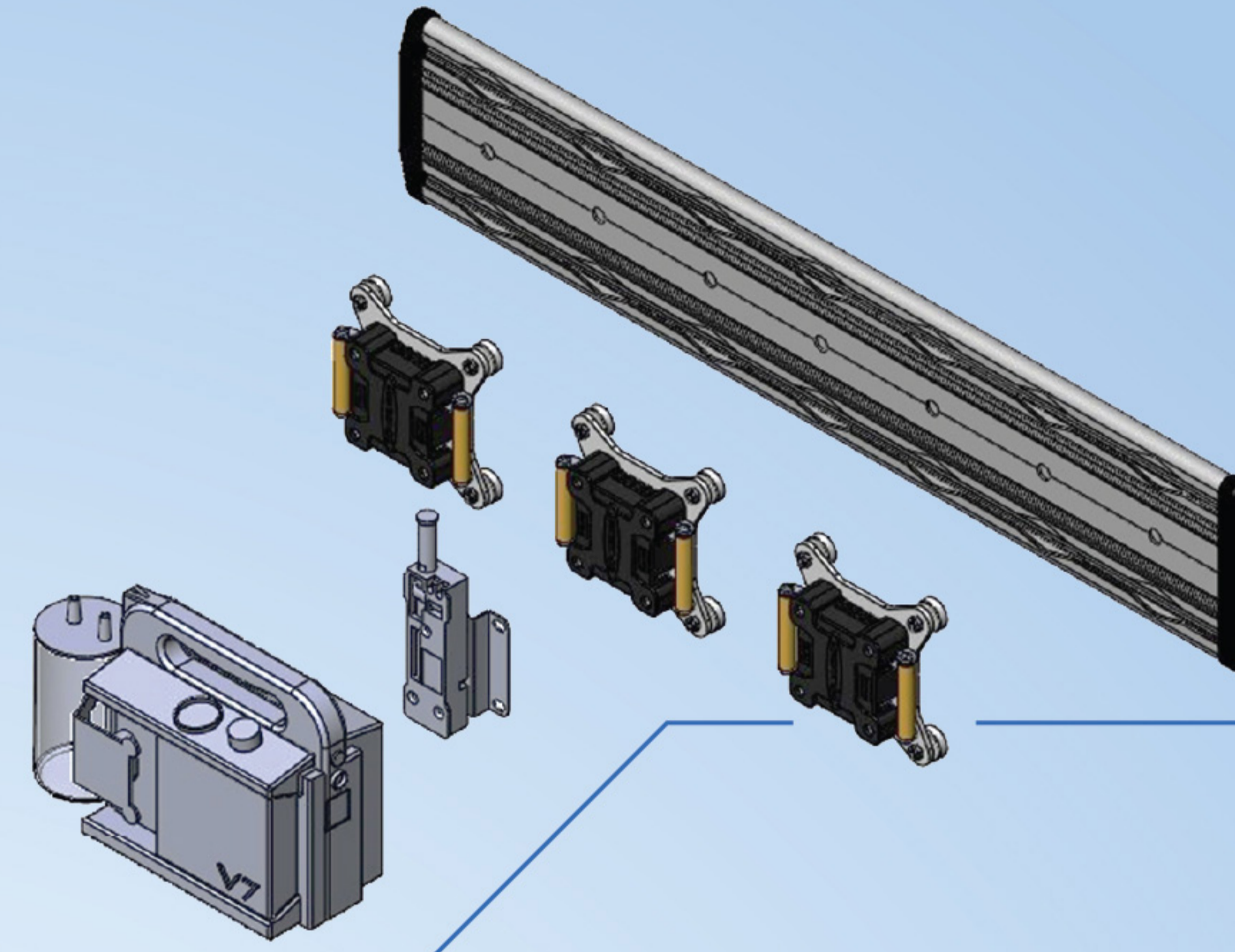

**5** ตู้เก็บของ ช่องเก็บ และพื้นที่จัดเก็บอุปกรณ์  
ปรับได้หลากหลาย ตามการใช้งานจริง



**6**

เก้าอี้ 4 ตำแหน่ง  
สามารถปรับตำแหน่ง  
ให้เหมาะสมกับการ  
ทำงานของเจ้าหน้าที่

ชุดเก้าอี้ข้าง ปรับหมุนและเอนได้

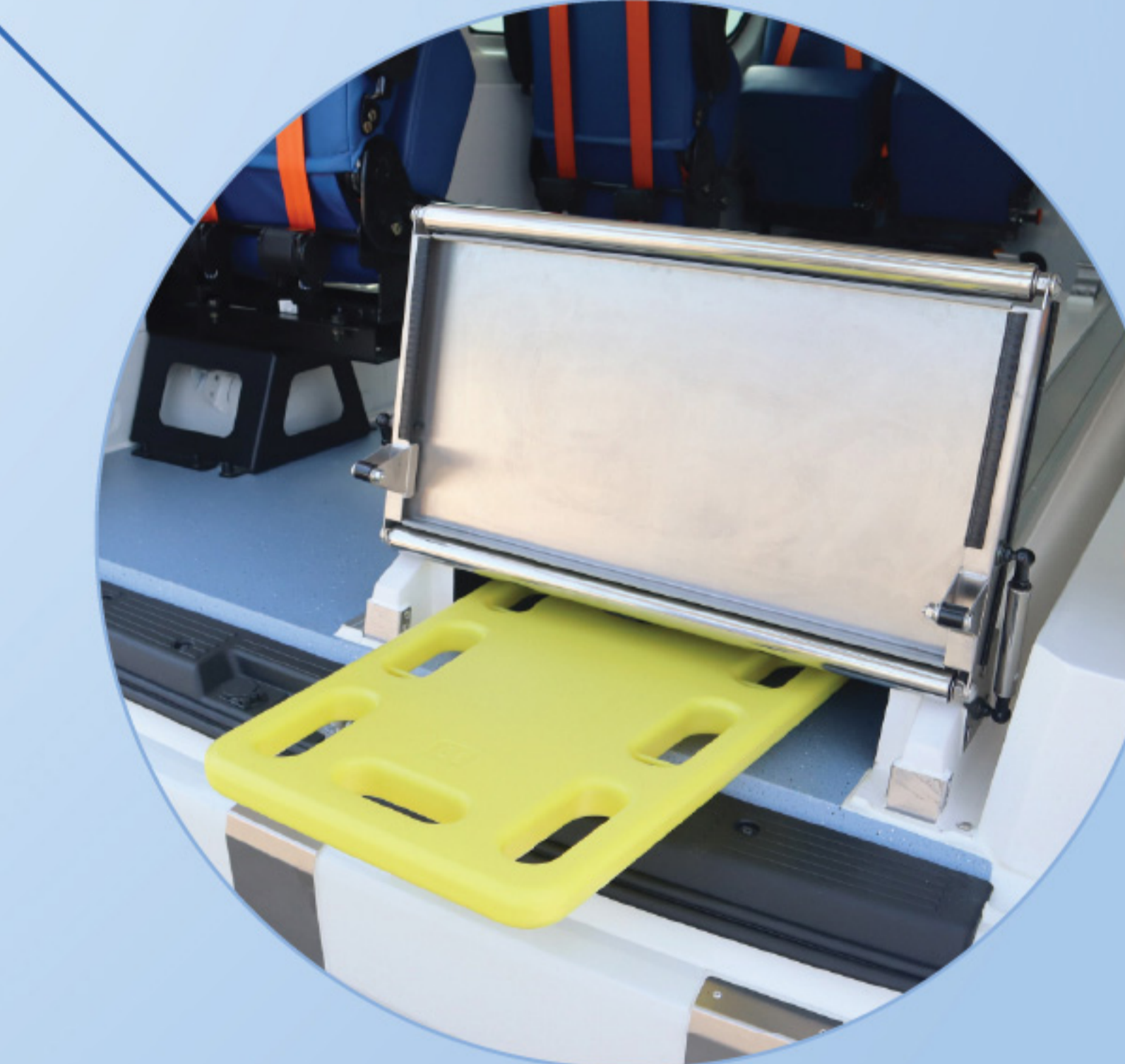

# 8 Telemedicine ระบบการแพทย์ทางไกล บนรถพยาบาล

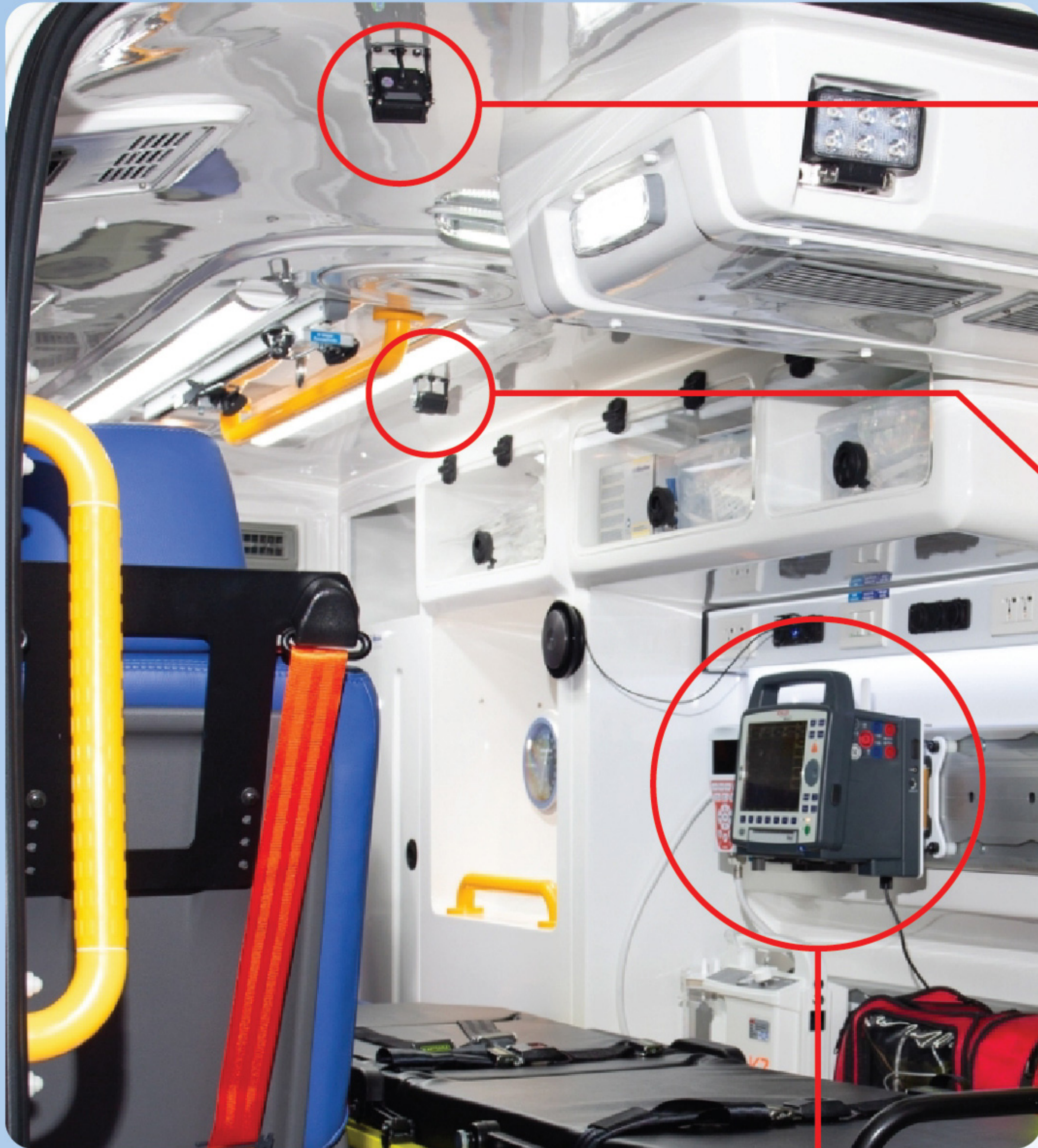

กล้องส่องภายในรถพยาบาล



กล้องส่อง อาการผู้ป่วย

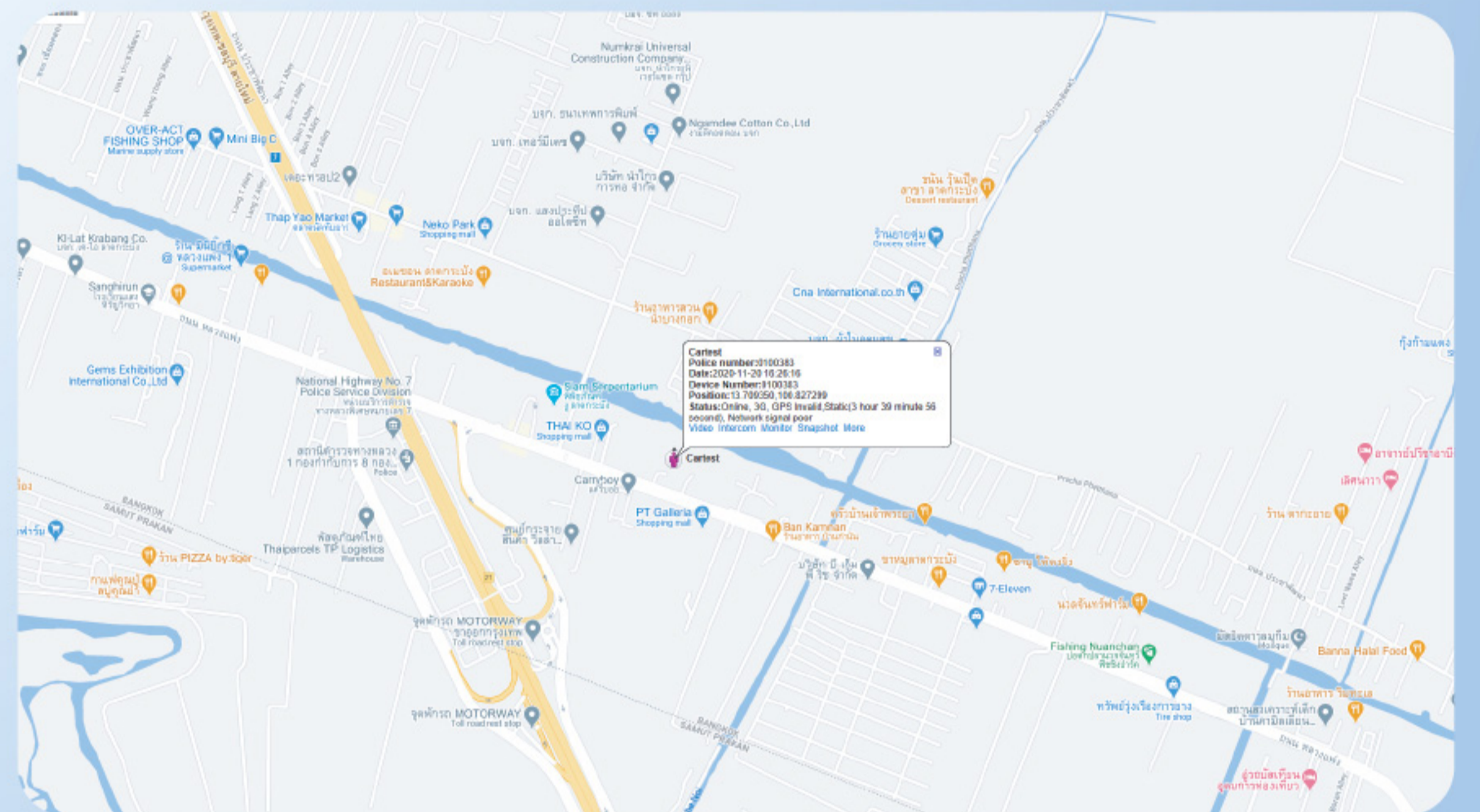

GPS แผนที่



ภาพสัญญาณชีพ  
จากเครื่องมือ  
บนรถพยาบาล  
(Option)

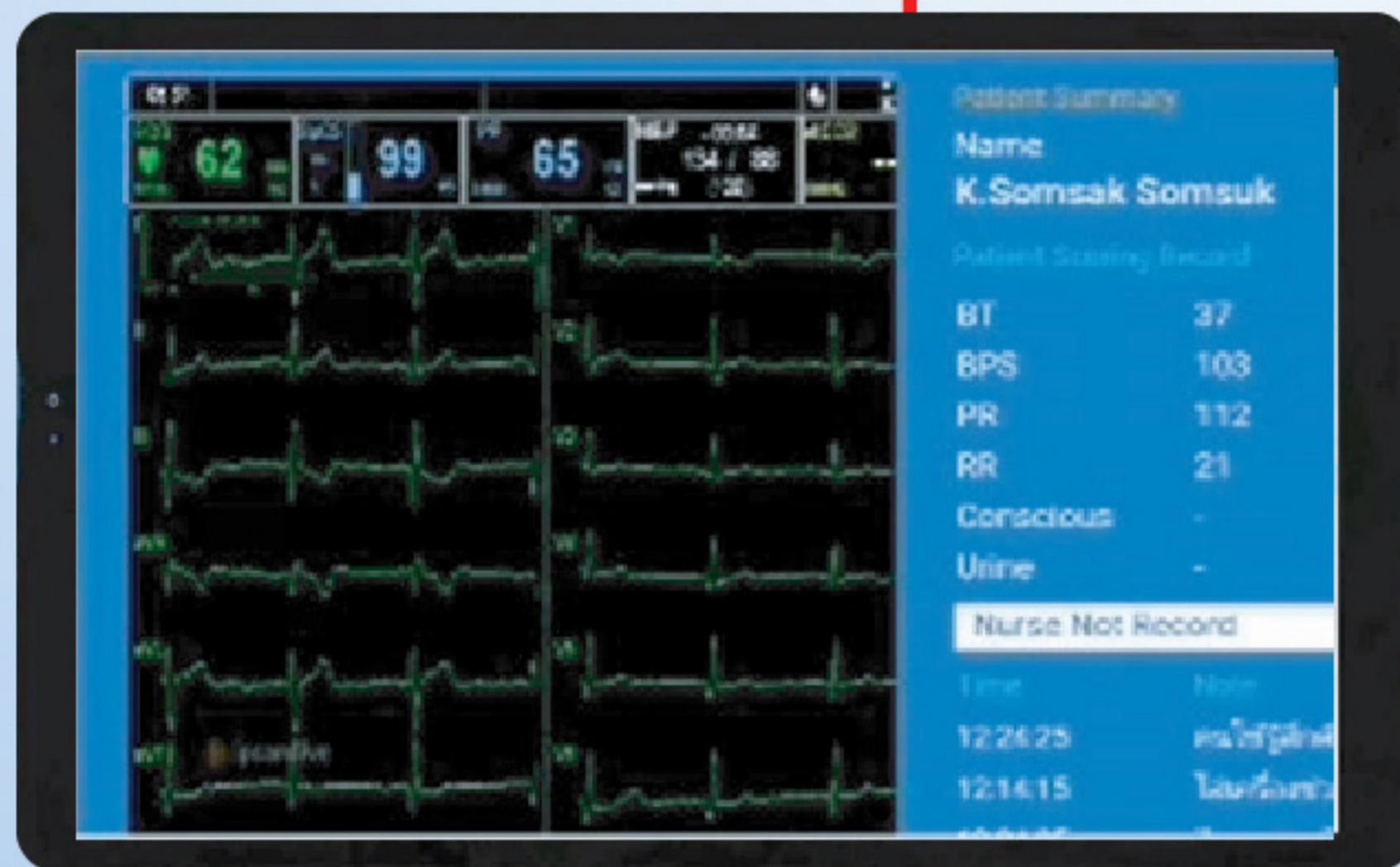

## Medical Device

### มาตรฐาน (Standard)



เครื่องกระตุ้นหัวใจ

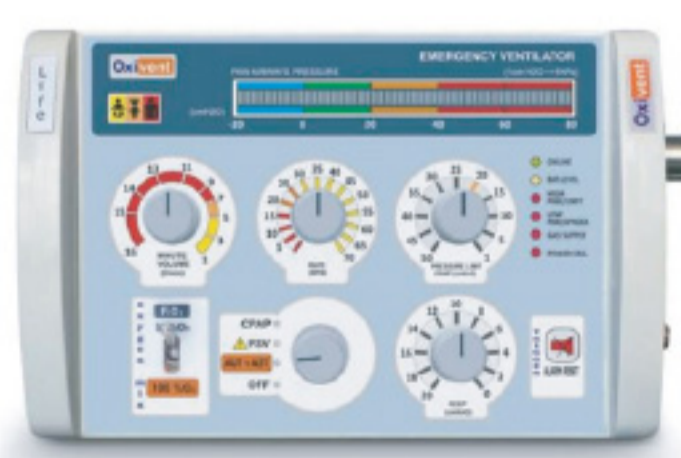

เครื่องช่วยหายใจ



เตียงรถพยาบาล  
Stretcher Werk Pro 5

ผ่านการทดสอบ มาตรฐาน EN-1789 10G  
แบบ Dynamic II Gen X+



อุปกรณ์แพทย์ฉุกเฉินตามมาตรฐาน

\*\* เอกสารควบคุมสำหรับบุคลากรทางการแพทย์เท่านั้น

บริษัท ที.เค.ดี.โฟเบอร์ จำกัด  
ฝ่ายรถพยาบาล และ เครื่องมือแพทย์



ตัวแทนจำหน่าย

888 ถ.หลวงแพ่ง แขวงทับยาว เขตลาดกระบัง กรุงเทพฯ 10520 โทรศัพท์ 02-360-7555  
แฟกซ์ 0-2360-7551 Line Official : @carryboy อีเมล : ambulance@carryboy.com



\*\*\* บริษัทขอสงวนสิทธิ์ในการแก้ไขรายละเอียดสินค้าโดยที่มีต้องแจ้งให้ทราบล่วงหน้า